traversa
Netzwerk für Menschen
mit einer psychischen Erkrankung

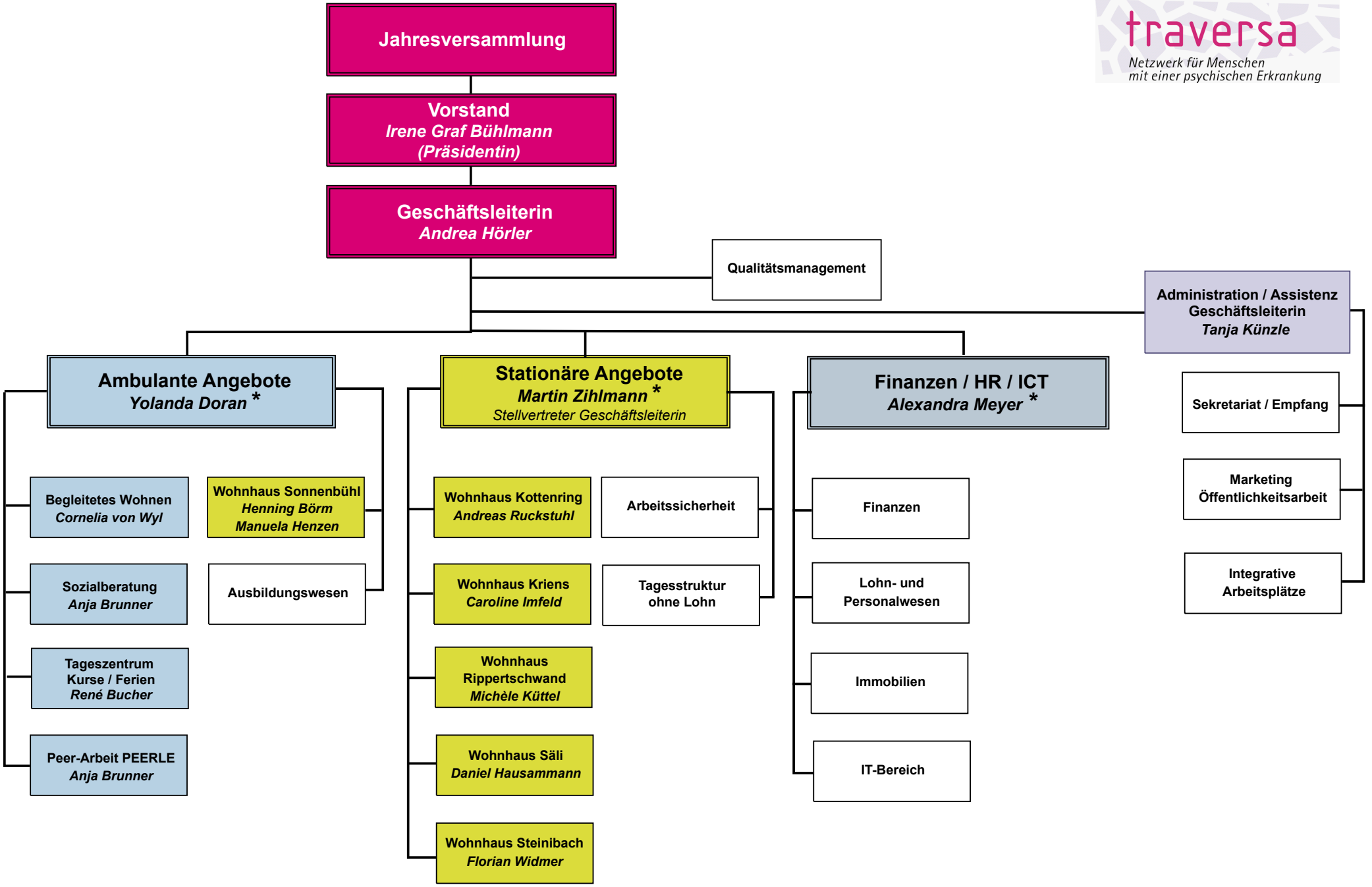

* Mitglied der Geschäftsleitung

Luzern, 27. Oktober 2025 Vorstand traversa
gültig ab 1. Januar 2026